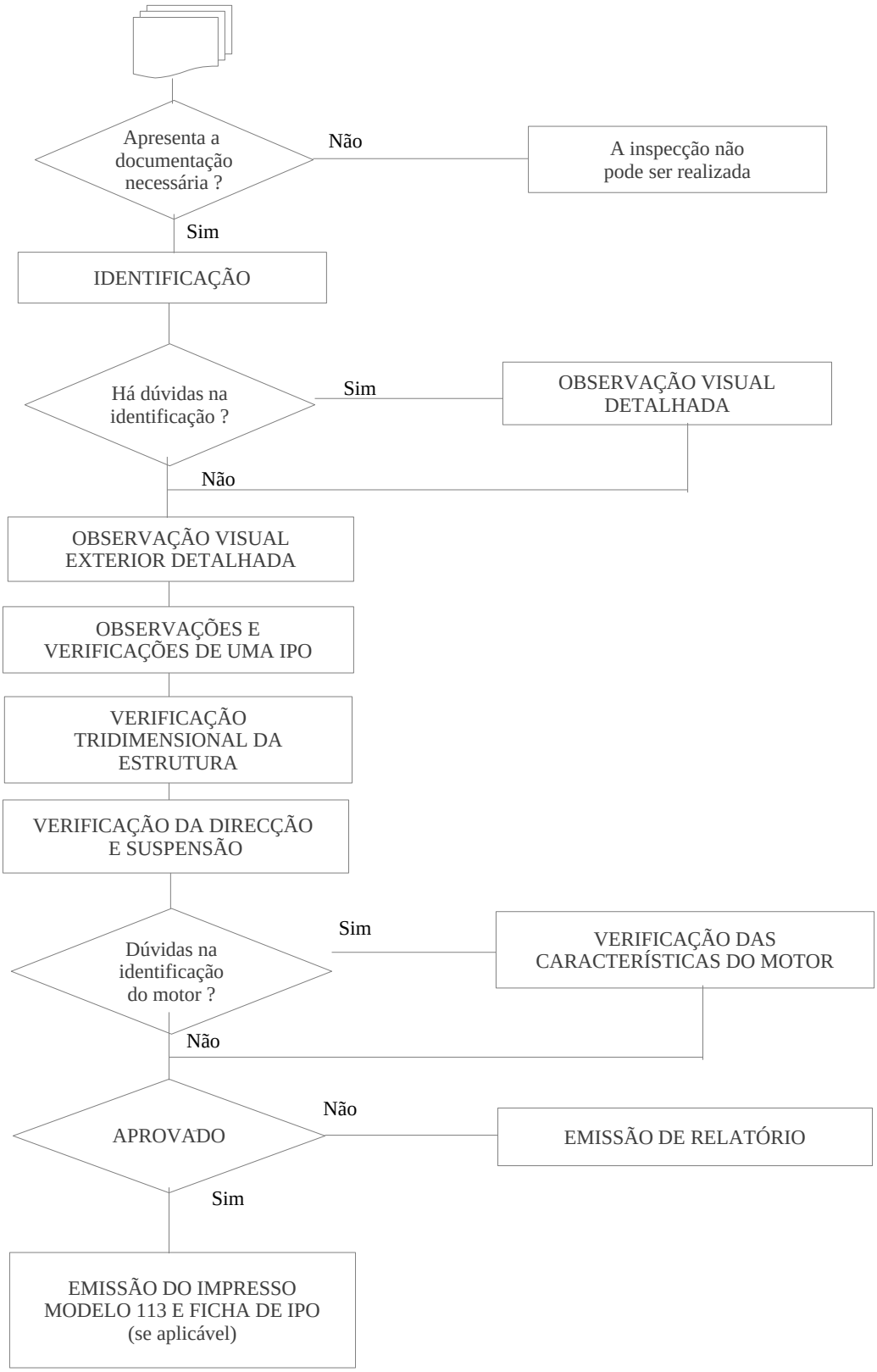INSPECÇÃO EXTRAORDINÁRIA PARA CONFIRMAÇÃO DAS CONDIÇÕES DE SEGURANÇA